PFINGSTWEIDE ZEITUNG

BERICHTE TERMINE MEINUNGEN

Dez. 2026 / Jan. 2027

Alle Jahre wieder...

Kommt nicht nur das Christkind, sondern auch die Erinnerung an die Vorweihnachtszeit als Kind. Gerade jetzt, als Rentner, sind diese Erinnerungen an früher sehr präsent. Beim Duft von Zimt und Vanille, wenn meine Frau Plätzchen backt, entstehen Bilder in meinem Kopf, als wäre es erst gestern gewesen und nicht über 60 Jahre her.

Wir Kinder freuten uns, wenn wir aus der Schule nach Hause kamen, und unsere Mutter dabei war Plätzchen zu backen. Bevor die Plätzchen in die Dosen verpackt vor uns Kinder in Sicherheit gebracht wurden, gab es nach dem Mittagessen die ersten „Versucherle“. Mhm… die waren lecker und wir wollten immer noch ein paar mehr, aber es war chancenlos, Mama ließ sich meistens nicht erweichen.



Besonders freuten wir uns aber, wenn das Backen vom Lebkuchenhaus angesagt war, denn da durften wir alle mithelfen, und natürlich ging das nie ohne zu naschen. Unsere Mutter backte einige Lebkuchenplatten. Mit einer Schablone wurden die Wände mit Fenster und der Tür, sowie das Dach mit dem Kamin vorgezeichnet und mit einem Messer ausgeschnitten. Auf dem großen Tisch im Esszimmer waren die Süßigkeiten ausgebreitet und es stand eine große Schüssel mit Puderzuckerguss mittendrin. Wir knieten auf den Stühlen um den Tisch und machten uns alle daran, die Wände mit dem Puderzuckerguss zusammen zu kleben und zum Schluss das Dach mit dem Kamin darauf zu setzen. So entstand das Lebkuchenhaus. Wenn der Puderzuckerguss getrocknet war ging es an das Verzieren. Das war immer ein großer Spaß und manchmal war uns hinterher schlecht, da wir zu viel genascht hatten. Wenn abends unser Vater von der Arbeit nach Hause kam präsentierten wir ihm stolz unser Lebkuchenhaus. Nach den Feiertagen haben wir mit dem Naschen am Lebkuchenhaus angefangen.

“Knusper Knusper Knäuschen, wer knuspert an meinem Häuschen“.

Sonntags gab es statt Kuchen nachmittags Plätzchen und als die vierte Kerze auf dem Adventskranz leuchtete, wurde die Vorfreude auf Weihnachten, vor allem auf den Heiligabend und die Geschenke, immer größer.

An eine Begebenheit am Heiligabend kann ich mich noch gut erinnern. Mein Bruder und ich waren vielleicht 12 und 13 Jahre alt. Mama verteilte die Geschenke und sagte dabei „Jürgen, das ist deine Uhr;“ und „Joachim, das ist deine Uhr.“ Erst als sie unsere erstaunten Gesichter sah, war ihr bewusst, dass sie uns gerade unsere ganze Vorfreude auf das Auspacken der Päckchen genommen hatte. Wir mussten alle lachen, so wie wir auch Jahre danach immer noch gelacht haben, wenn wir die Geschichte weitererzählt haben.

An einem der Feiertage war bei Oma und Opa in Schifferstadt Weihnachtsessen mit der Familie. Alle Onkel und Tanten, Cousinen und Cousins waren da. Es gab die traditionelle Weihnachtsgans und nachmittags Kaffee, Kuchen und Plätzchen. Wir Kinder spielten mit unseren Geschenken und die Eltern waren in Gespräche vertieft.

Ja, das sind meine Erinnerungen aus der Kindheit, die bestimmt viele von Ihnen so ähnlich erlebt haben und auch darüber berichten könnten.

Wir, das Redaktionsteam Ihrer Pfingstweidezeitung, wünschen Ihnen frohe und gesegnete Weihnachten mit vielen schönen Erinnerungen. Für das neue Jahr wünschen wir Ihnen Glück und vor allem Gesundheit, denn die ist unser höchstes Gut.

Eine schöne und besinnliche Adventszeit wünscht Ihnen

Für das Redaktionsteam - Joachim Müller

Lesen Sie in der neuen Ausgabe:

Pfingstweide Miteinander	Seite 2	Wirbelsäulengymnastik, Yoga, Pilates und Entspannung	Seite 7
Ein Abschiedsgruß von ihrem Hausarzt	Seite 3	Sudoku · Witze · Kinderrätsel	Seite 8
Lesung: Weihnachtswunder für Anfänger	Seite 3	Pfälzerwaldverein Oppau-Edigheim	Seite 9
Kath. Kirche St. Albert · Gottesdienste	Seite 4	WANN - WAS - WO? · Auflösungen Sudoku von Seite 8	Seite 10
Andachten im Advent · Adventsbläser St. Albert	Seite 5	Kath. Kita St. Albert · Prot. Kita Regenbogen	Seite 11
Tannenbaumverkauf mit kleinem Weihnachtsmarkt	Seite 6	Greizwordrätsel uff Pälzisch	Seite 12
Kinderkrippenspiel “Der rettende Strohhalm”	Seite 6	Freie Wähler · Sportverein Pfingstweide	Seite 14
		SPD Ortsgruppe Oppau, Edigheim, Pfingstweide	Seite 15

Pfingstweide Miteinander
Ein Netzwerk von und für Bewohner

Dienstagscafé im Dezember und Januar

Leider entfällt aus gesundheitlichen Gründen
das Dienstagscafé im Dezember 2026!
Vielen Dank für Ihr Verständnis!

Dienstag, 12.01.2027
Dienstag, 26.01.2027
von 15-17 Uhr im Bewohnertreff, Londoner Ring 2

Sonntagscafé im Dezember und Januar

Sonntag, 13.12.2026

Sonntag, 10.01.2027
Sonntag, 24.01.2027
von 15-17 Uhr im Bewohnertreff, Londoner Ring 2

Frühstück im Dezember und Januar

Dienstag, 08.12.2026 von 09.00 - 11.00 Uhr
Dienstag, 19.01.2027 von 09.00 - 11.00 Uhr
im Bewohnertreff, Londoner Ring 2

Es erwartet Sie ein kleines aber feines Frühstücksbüffet.
Kaffee, Tee, Orangensaft und Wasser ohne Ende!

Preis: 7,50€
Mitglieder: 7,00€

Eine Anmeldung bis zum **04.12.2026 und 15.01.2027** unter der Telefonnummer **0170/2814074** ist erforderlich!

"Wir haben offene Türen und heißen jeden herzlich willkommen"

So lautet unser Motto mit dem wir jeden Bewohner der Pfingstweide und darüber hinaus gerne begrüßen. Um an unseren Angeboten teilzunehmen, muss man kein Mitglied in unserem Verein sein!
Wir freuen uns auf jeden, der das "Miteinander" bei und mit uns genießt. Natürlich freuen wir uns auch über jede neue Mitgliedschaft.

Neues Team Dienstagscafé

Wir freuen uns sehr, dass wir ab Januar wieder das Dienstagscafé anbieten können.

So konnten wir drei neue, engagierte Helfer/innen gewinnen. Das neue Team steht schon jetzt in den Startlöchern und freut sich auf Ihren Besuch ab Dienstag, 12.01.2027.



Möge das Leuchten der Adventskerzen bis in die Herzen der Menschen scheinen. -Unbekannt

Kleiner Ausblick unserer Angebote

Weiterhin bieten wir an **1 - 2 Sonn– und Dienstagen** im Monat von **15 - 17 Uhr Kaffee & Kuchen** an. Beide Angebote werden gerne angenommen. Es hat sich ein „harter Kern" gebildet, der regelmäßig kommt. Parallel dazu freuen wir uns natürlich über jedes neue Gesicht. Seit September 2025 ist dienstags, von **9 - 11 Uhr Frühstück**. Um besser planen zu können ist dafür eine Anmeldung erforderlich. **ALLE** Termine und nähere Informationen stehen jeden Monat in der Pfingstweide Zeitung.

Montags trifft sich von **14 - 17 Uhr** ein kleiner **Spielekreis.** Die Spieler freuen sich sehr über neue Mitspieler.

Montags abends treffen sich die **kreativen Gestalter**, die sich ebenfalls über neue Mitstreiter/innen freuen. Wenn Sie darüber mehr wissen möchten, fragen Sie gerne Frau Traudel Janke, Telefonnummer **0171/8413318**.

Auch im neuen Jahr ist ein Grillfest, ein Herbstfest, eine Tagesfahrt, sowie die Fahrt zu einem Weihnachtsmarkt geplant. Weitere Angebote wie Lesungen oder/und Vorträge werden immer rechtzeitig in der Pfingstweidezeitung bekannt gegeben.

Kommen Sie vorbei, wir freuen uns auf Sie, gleichgültig ob Sie Mitglied sind oder nicht. Wir freuen uns natürlich auch über jedes neue Mitglied, das mit und bei uns das Miteinander genießen möchte.

Herr Müller, Vorstandsvorsitzender, hat mit Sicherheit die passenden Antworten auf Ihre Fragen. Wenn Sie neue Ideen haben, scheuen Sie sich nicht, ihn anzurufen.

Sie erreichen Ihn unter der Telefonnummer 0151/72481376.

„Wir haben offene Türen und heißen jeden herzlich willkommen"

Weihnachtsurlaub

Der Verein ist in der Zeit vom 14.12.2026 – 09.01.2027 geschlossen.

Wir bedanken uns bei allen Gästen, die uns besucht haben, sowie bei den fleißigen Helfer/innen und wünschen ein fröhliches Weihnachtsfest und einen guten Rutsch in das Jahr 2027.

Wir freuen uns auch im neuen Jahr auf Ihren Besuch!

Haben Sie Fragen zum Nachbarschaftsverein Pfingstweide Miteinander e.V.?

Joachim Müller, Tel.: 0151 72481376
vorstand@pfingstweide-miteinander.de
Concierge-Bereich im Londoner Ring 2
concierge@pfingstweide-miteinander.de

Öffnungszeiten des Conciergebereichs:

Montag: 09.00 – 12.00 Uhr
Donnerstag: 13.00 – 16.00 Uhr

Weitere Informationen:
www.pfingstweide-miteinander.de

Danke für 30 Jahre Vertrauen

Ein Abschiedsgruß Ihres Hausarztes

Dreißig Jahre. Wenn ich das schreibe, muss ich kurz innehalten. Dreißig Jahre, in denen ich morgens die Praxistür aufgeschlossen habe, im Sommer bei offenem Fenster, im Winter mit beschlagener Brille. Zum 1. Juli 2026 haben wir unsere Praxis an unsere Nachfolger übergeben, die Sie ja schon kennen und verabschieden uns nun zum 01. Januar 2027.

Uns fällt es schwerer, als wir dachten.

Wir haben Eltern mit ihren Kindern kommen sehen, die heute selbst mit ihren Kindern oder sogar Enkeln zu uns kommen. Wir haben Familien durch gute und durch sehr schwere Zeiten begleitet. Wir durften uns mit Ihnen über Geburten, bestandene Prüfungen und überstandene Krankheiten freuen. Wir haben aber auch an Betten gesessen, an denen es nichts mehr zu heilen gab, um nur noch da zu sein. Beides gehört zu diesem Beruf. Auch dies hat uns geprägt.

Ein Hausarzt kennt nicht nur Krankheiten, er kennt Menschen. Er weiß, wer Angst vor der Spritze hat, wer lieber nicht über seine Sorgen spricht und wer mit einem Scherz an der Tür sagt, es sei „nichts Schlimmes“, und doch genau deshalb gekommen ist. Er kennt die Familien und weiß, wie sie wohnen. Dieses Vertrauen war das größte Geschenk unseres Berufslebens. Sie haben uns Ihre Geschichten, Ihre Ängste und Ihre Hoffnungen anvertraut.

Dafür danken wir Ihnen von Herzen.

Wir danken ganz besonders unserem langjährigem Praxisteam. Ohne unsere Assistentinnen, die Sie jeden Tag freundlich am Empfang begrüßen, wäre unsere Praxis nicht das, was sie gewesen war und weiterhin ist. Sie organisieren, steuern hohes Patientenaufkommen, trösten, helfen bei Problemlösungen und lachen mit Ihnen.

Wir gehen mit einem lachenden und einem weinenden Auge. Wir freuen uns auf freie Zeit, längere Urlaube und neue Hobbys. Zugleich werden uns die Gespräche fehlen, die Begegnungen in der Praxis und das Gefühl, gebraucht zu werden.

Umso mehr beruhigt es uns, dass die Praxis in guten Händen bleibt. Unsere Nachfolger übernehmen nicht nur Räume und Akten, sondern auch die Verantwortung für Sie alle. Wir bitten Sie herzlich: Schenken Sie ihnen dasselbe Vertrauen, das Sie uns so lange entgegengebracht haben. Wir sind überzeugt, dass Sie bei ihnen fachlich und menschlich gut aufgehoben sind.

Bis zu den Weihnachtstagen sind wir noch für Sie da. Danach heißt es für uns: Abschied nehmen, durchatmen, dankbar zurückblicken.

Bleiben Sie gesund, und bleiben Sie, wie Sie sind.

Ihre Hausärzte

Sybill Heni-Wanger und Karl-Christian Wanger





Wir bedanken uns bei den Firmen, Organisationen und Vereinen, die uns mit Spenden, Anzeigen, Geschichten und Berichten unterstützen und somit zum Erhalt der PWZ beitragen.

Wir blicken mit Stolz auf das zweite Jahr der Pfingstweide Zeitung zurück. Ihr versorgt uns regelmäßig mit Berichten, Anzeigen und natürlich auch mit Spenden. Denn ohne diese Unterstützung sowie das Engagement der Ehrenamtlichen, unserer Austrägerin Anja Braun und unseren Korrekturleserinnen und Korrekturleser wäre es nicht möglich, die Stadtteilzeitung weiterhin kostenlos zur Verfügung zu stellen.

Die überwiegend positiven Rückmeldungen zeigen uns, dass sich der Einsatz für unsere Stadtteilzeitung auf jeden Fall lohnt.

Vielen Dank an euch alle!

Ein besonderer Dank gilt dem Verein Pfingstweide Miteinander e. V., der uns aufgenommen und eine Arbeitsplattform zur Verfügung gestellt hat.

Ihr könnt uns gerne eure Anregungen und Wünsche mitteilen, per Brief oder E-Mail. Natürlich nehmen wir auch eure ernst gemeinte Kritik zu Herzen, prüfen sie und beantworten sie. So bleibt unsere Zeitung lebendig.

Das Redaktionsteam der Pfingstweide Zeitung

KATH. PFARREI HL. EDITH STEIN



Kirche St. Albert
Madrider Weg 15
67069 Ludwigshafen
0621 652590
Pfarramt.LU.HI-Edith-Stein@bistum-speyer.de

Neue Öffnungszeiten zentrales Pfarrbüro in Oppau:
Mo. und Fr. Büro geschlossen
(telefonisch und per mail erreichbar)
Mittwoch 9-12 Uhr
Di. u. Do. 9-12 Uhr und 14-16 Uhr

GOTTESDIENSTE der Pfarrei Hl. Edith Stein

Die Gottesdienstzeiten an den Werktagen entnehmen Sie bitte dem Aushang an der Kirche.
Das Rosenkranzgebet ist mittwochs um 14.00 Uhr.

Samstag	05.12.	Samstag der 1. Adventswoche
St. Martin	17:00	Adventliche Einstimmung am Martinsbrunnen
Samstag	05.12.	2. Adventssonntag
St. Albert	18:00	Vorabendmesse mit Vorstellung der Kommunionkinder, musikalisch gestaltet von den Grusicals
Sonntag	06.12.	2. Adventssonntag
St. Martin	08:30	Hl. Messe
Maria Königin	10:00	Amt für die Gemeinde
Samstag	12.12.	Samstag der 2. Adventswoche
St. Martin	10:00	Seniorengottesdienst im Paulinenhof
St. Martin	17:00	Adventliche Einstimmung am Martinsbrunnen
Samstag	12.12.	3. Adventssonntag
St. Martin	18:00	Vorabendmesse
Sonntag	13.12.	3. Adventssonntag
St. Albert	10:00	Amt für die Gemeinde zum Kolpinggedenktag, musikalisch gestaltet von den Grusicals, anschließend Frühschoppen
Samstag	19.12.	Samstag der 3. Adventswoche
St. Martin	17:00	Adventliche Einstimmung am Martinsbrunnen
Samstag	19.12.	4. Adventssonntag
Maria Königin	18:00	Vorabendmesse
Sonntag	20.12.	4. Adventssonntag
St. Martin	10:30	Amt für die Gemeinde, musikalisch gestaltet vom Ensemble Musica Palatina unter der Leitung von Markus Braun
Donnerstag	24.12.	Hochfest der Geburt des Herrn - Am Heiligen Abend
Maria Königin	16:00	Christmette
St. Albert	16:00	Krippenspiel, musikalisch gestaltet von CK and friends
St. Martin	16:00	Krippenspiel

www.pfarrei-lu-hl-edith-stein.de

unter diesem Link finden sie auch unser Pfarrblatt “Die Triangel”

Donnerstag	24.12.	Hochfest der Geburt des Herrn - In der Heiligen Nacht
St. Martin	21:00	Christmette
Freitag	25.12.	Hochfest der Geburt des Herrn - Am Morgen - **Kollekte für das Bischöfliche Hilfswerk "ADVENIAT"**
Maria Königin	10:00	Festmesse
Samstag	26.12.	Hl. Stephanus, erster Märtyrer - **Missionsopfer der Kinder**
St. Albert	10:00	Festmesse
Sonntag	27.12.	Fest der Heiligen Familie
Maria Königin	10:00	Amt für die Gemeinde mit Weihung Johanneswein
Donnerstag	31.12.	Neujahr, Oktavtag von Weihnachten - Hochfest der Gottesmutter Maria
St. Albert	18:00	Ökumenischer Jahresabschluss-Gottesdienst im Prot. Gemeindezentrum
Freitag	01.01.	Neujahr, Oktavtag von Weihnachten - Hochfest der Gottesmutter Maria
St. Albert	18:00	Hl. Messe zu Neujahr
Samstag	02.01.	2. Sonntag nach Weihnachten
St. Martin	18:00	Vorabendmesse
Sonntag	03.01.	2. Sonntag nach Weihnachten
St. Albert	10:00	Amt für die Gemeinde mit den Sternsingern, anschließend Neujahrsempfang
Samstag	09.01.	Taufe des Herrn - **Afrika-Kollekte (für afrikanische Katechisten)**
Maria Königin	18:00	Vorabendmesse
Sonntag	10.01.	Taufe des Herrn - **Afrika-Kollekte (für afrikanische Katechisten)**
St. Martin	10:30	Amt für die Gemeinde mit den Sternsinger
Samstag	16.01.	2. Sonntag im Jahreskreis
St. Albert	18:00	Vorabendmesse
Sonntag	17.01.	2. Sonntag im Jahreskreis
St. Martin	08:30	Hl. Messe
Maria Königin	10:00	Amt für die Gemeinde
Freitag	22.01.	Freitag der 2. Woche im Jahreskreis
Maria Königin	16:00	Weggottesdienst der Erstkommunionkinder, musikalisch gestaltet von den Grusicals
St. Martin	18:30	Hl. Messe
Samstag	23.01.	3. Sonntag im Jahreskreis
St. Martin	18:00	Vorabendmesse
Sonntag	24.01.	3. Sonntag im Jahreskreis
St. Albert	10:00	Amt für die Gemeinde, anschließend Frühschoppen

Samstag	30.01.	4. Sonntag im Jahreskreis
Maria Königin	18:00	Vorabendmesse
Sonntag	31.01.	4. Sonntag im Jahreskreis
St. Martin	10:30	Amt für die Gemeinde

Vorschau Februar 2027

Samstag	06.02.	5. Sonntag im Jahreskreis
St. Albert	18:00	Vorabendmesse
Sonntag	07.02.	5. Sonntag im Jahreskreis
St. Martin	08:30	Hl. Messe
Maria Königin	10:00	Amt für die Gemeinde

Wir beten für unseren Verstorbenen

Stefano Agnese

Herzliche Einladung zu den Frühschichten im Advent

Begegnungen sind die Würze des Lebens – ein gutes Gespräch, ein freundliches Hallo, eine innige Umarmung: besondere Momente, die einen prägen. Erst durch diese gesammelten Begegnungen ist man der Mensch, der man ist.

Und dann gibt es die ganz besonderen Begegnungen: dass man Gott in jedem Menschen und in unserer wunderbaren Schöpfung vermuten und entdecken darf.

Darum laden wir herzlich ein zu den Frühschichten im Advent in der Kirche St. Albert, Ludwigshafen-Pfingstweide:

An den folgenden Donnerstagen, jeweils ab 06:00 Uhr:
26.11.2026 · 03.12.2026 · 10.12.2026 · 17.12.2026

Anschließend gemeinsames Frühstück – Zeit für Begegnung und Gemeinschaft.

Wir freuen uns auf Sie und Euch!



Einladung zu den Andachten im Advent

Wenn draußen die Tage kürzer werden und der Alltag hektischer, laden wir Sie ein, im Advent zur Ruhe zu kommen: zu den **Andachten im Advent** in der Kirche Sankt Albert in der Pfingstweide – immer dienstags um **15 Uhr**, am **1., 8. und 15. Dezember**.

Mit besinnlichen Texten möchten wir Ihnen eine halbe Stunde der Stille und Besinnung schenken – um durchzuatmen und sich auf das Fest vorzubereiten.

Wir freuen uns auf Sie!





„Adventsbläser St. Albert" – Adventliche Musik, Texte und Begegnung auf dem Kirchplatz

Wenn die Tage kürzer werden, wird der Kirchplatz der kath. Kirche St. Albert wieder zum Ort der Vorfreude: An **allen vier Adventssonntagen – 29. November, 6., 13. und 20. Dezember, jeweils um 17 Uhr** – laden Bläser*innen und eine kleine Combo aus Gitarre, Schlagzeug und Gesang zur adventlichen Einstimmung auf Weihnachten ein.

Das Programm verbindet traditionelle und moderne Adventslieder – gespielt und vor allem mitgesungen: Die Liedtexte werden an die Wand projiziert, sodass alle mitsingen können. Dazu gibt es an jedem Sonntag einen kurzen inhaltlichen Impuls mit einem besinnlichen Text.

Besonderheit am 3. Advent (13. Dezember): Die Pfadfinder*innen bringen das Friedenslicht aus Bethlehem auf den Kirchplatz. Im Anschluss an einen kurzen Impuls haben alle Teilnehmenden die Gelegenheit, eine Kerze für Zuhause am Friedenslicht zu entzünden – ein Stück Licht aus Bethlehem, das in die Häuser der Pfingstweide getragen wird.

Die Veranstaltung ist offen für alle – ein Platz der Begegnung mit Nachbarn, Menschen aus dem Stadtteil und darüber hinaus. Für das leibliche Wohl ist gesorgt: Glühwein, Punsch und Bratwurst laden zum Verweilen ein.

Kommen Sie vorbei, singen Sie mit und stimmen Sie sich gemeinsam auf das Fest der Feste ein!



Weihnachtsbaumverkauf mit kleinem Weihnachtsmarkt auf dem Kirchplatz

Am Samstag, 12. Dezember 2026, lädt die Kolpingsfamilie auf den Kirchplatz der kath. Kirche St. Albert in Ludwigshafen -Pfingstweide zum traditionellen Weihnachtsbaumverkauf ein.

Ab **11:30 Uhr** ist der kleine Weihnachtsmarkt geöffnet, der zu Begegnungen einlädt: An verschiedenen Ständen werden selbsthergestellte Produkte angeboten – dazu gibt es Glühwein, Früchtepunsch, frische Waffeln und deftiges Essen.

Ab **12 Uhr** können Nordmanntannen in Größen von 1,00 m bis 2,40 m erworben werden. Die Bäume stammen aus dem Sauerland.

Der Erlös kommt zu gleichen Teilen der Kolpingjugend und einem guten Zweck zugute – in diesem Jahr dem Frauenhaus in Ludwigshafen.

Die Kolpingsfamilie freut sich auf zahlreiche Besucherinnen und Besucher

Ankündigung: Krippenspiel „Der rettende Strohhalm"

Zu unserer **Kinderkrippenfeier am Heiligen Abend, 24. Dezember 2026, um 16 Uhr** in der kath. Kirche St. Albert (Ludwigshafen-Pfingstweide) laden wir herzlich ein.

Dieses Jahr führen die Kinder das Krippenspiel **„Der rettende Strohhalm"** auf. Text: Thomas Laubach · Musik: Michael Lätsch / Thomas Quast

Ein „rettender Strohhalm" ist eine Metapher: Menschen in verzweifelter Situation setzen in ihrer Hoffnung auf Rettung auch auf die kleinste Chance. Auch die Weihnachtsgeschichte ist eine Geschichte der rettenden Strohhalme – von denen, die danach greifen: die Hirten am Rand der Welt, die sich an einen Traum von einem menschlichen Leben klammern, und die Sterndeuter, die einen neuen Stern und damit einen neuen Blick auf die Welt suchen. Und von denen, die einen solchen Strohhalm reichen: die Engel, die den Menschen Mut machen, den Weg zeigen und auf Gefahren aufmerksam machen.

Ein ungewöhnlicher Ansatz, der sich ohne aktive Beteiligung von Maria und Joseph auf die anderen Gestalten der Weihnachtsgeschichte richtet – Ochse und Esel, Sterndeuter, Hirten, Herodes und Engel – und dabei **in jeder Szene das Publikum aktiv einbezieht**.

Musikalisch begleitet wird die Feier von **CK and Friends**.

Wir freuen uns auf Sie und euch!



Krippenlandschaft in St. Albert – ein Fenster voll Weihnacht



Auch in diesem Jahr wird im Fenster der katholischen Kirche St. Albert in Ludwigshafen-Pfingstweide während der Advents- und Weihnachtszeit wieder die Krippenlandschaft zu sehen sein.

Ab dem ersten Adventssonntag, dem **29. November 2026**, können Besucher*innen die liebevoll gestaltete Darstellung der Weihnachtsgeschichte bewundern.

Die Krippe wird bis zum Ende der Weihnachtszeit ausgestellt und kann auch bei geschlossenen Türen vom Kirchplatz aus betrachtet werden.

Wir laden alle herzlich ein vorbeizuschauen und sich von der festlichen Atmosphäre inspirieren zu lassen.



Dreikönigs-Nachmittagscafé in St. Albert

Die Gemeinde St. Albert lädt herzlich zu einem gemütlichen Dreikönigs-Nachmittagscafé im Foyer der katholischen Kirche ein. Am **Sonntag, 3. Januar 2027, von 15 bis 17.30 Uhr** sind alle herzlich eingeladen, bei duftendem Kaffee, leckeren Waffeln und weiteren Getränken zusammenzusitzen und die festliche Atmosphäre zu genießen.

Das Café findet wieder parallel zur traditionellen Sternsingeraktion in unserer Gemeinde statt. Während die Sternsinger*innen ein- und ausgehen und von ihren Erlebnissen erzählen, haben die Besucher*innen die Möglichkeit, einen schönen geselligen Nachmittag zu verbringen, nachdem sie die Sternsinger*innen in ihren Häusern begrüßt haben. Das Dreikönigs-Nachmittagscafé hat sich in den letzten Jahren zu einer beliebten Tradition zur Dreikönigsaktion entwickelt.

Foyer der Kath. Kirche St. Albert, Madrider Weg 15, 67069 Ludwigshafen-Pfingstweide

Wir freuen uns auf zahlreiche Gäste und einen schönen Nachmittag!

Wirbelsäulengymnastik, Yoga, Pilates und Entspannung

Im Januar 2027 beginnen wieder unsere Kurse für Wirbelsäulengymnastik sowie Yoga, Pilates & Entspannung. Alle Kurse finden im Pfarrzentrum St. Albert, Madrider Weg 15, Lu-Pfingstweide statt.

Anmelden können Sie sich im Pfarrbüro Heilige Edith Stein unter Telefon 0621 / 65 25 90 oder per Mail an Pfarramt.LU.HI-Edith-Stein@bistum-speyer.de

Wirbelsäulengymnastik:

Mittwoch, 13.01. – Mittwoch, 17.03.2027

09.00 – 10.00 Uhr: Grundkurs I

10.15 - 11.15 Uhr: Grundkurs II

17.30 – 18.30 Uhr: Grundkurs III

Schwerpunkt: "Auf die richtige Haltung kommt es an"

10 Einheiten á 60 Min.; Kursgebühr 40,00€

Kursleitung: Frau Christine Deimling (Kurs I und Kurs II); Frau Sigrid Schmitt (Kurs III)

Mitzubringen: bequeme Kleidung, Turnschuhe + Handtuch

Pilates, Yoga + Entspannung

Mittwoch, 13.01. – Mittwoch, 17.03.2027

18.45 - 20.15 Uhr

Schwerpunkt "Mit Yoga und Pilates in Balance"

10 Einheiten á 90 Min.; Kursgebühr: 65,00€

Kursleitung: Frau Sigrid Schmitt

Mitzubringen: Warme Socken und Handtuch





PWZ per Post?

Sie möchten die Pfingstweidezeitung wieder in Ihren Briefkasten? Kein Problem.

Gerne nehmen wir Sie in die Verteilerliste auf.

Rufen Sie uns an: **Tel. 0151 72481376**

Per Brief / Karte an:

Pfingstweide-Miteinander,
Londoner Ring 2, 67069 Ludwigshafen
oder werfen Sie einen Zettel in den Briefkasten.

Eine Deutschlandreise – Eine Reise durch die Welt der Biere



Am Freitag, 6. November, verwandelte sich die Pilsstube unseres Gemeindezentrums St. Albert für rund 20 Gäste in eine Genusswerkstatt: Gemeinsam mit der Kolpingsfamilie Ludwigshafen-Pfingstweide hatten wir zu einer ganz besonderen Deutschlandreise eingeladen – einer Reise durch die Welt des Bieres, geführt von Bier-Sommelier Martin Flörchinger von der Brauwerkstatt Holystoner in Speyer.

Dass Bier weit mehr ist als „Partygesöff" oder „Fernsehbier", durften wir an diesem Abend eindrucksvoll erfahren. Martin Flörchinger nahm uns mit auf eine Tour durch die deutschen Bierregionen: Vom bayrischen Hell über das Dunkel, vom Export über das Weizen bis hin zum Pils und einem Altbier aus eigener Herstellung – jede Kostprobe ein Kapitel deutscher Brautradition.

Dabei ging es längst nicht nur ums Trinken. In vier Schritten lernten wir, wie man Bier richtig verkostet: Mit allen Sinnen – Sehen, Riechen, Schmecken – ging es ans Werk und so manche entdeckten Aromen, die man dem Bier nie zugetraut hätte. Blumig? Karamellig? Oder doch rauchig? Die Geschmackswelt des Biers überraschte so manchen Kenner unter uns. Kurz und unterhaltsam bekamen wir außerdem einen Einblick in Zutaten und Brautechnologie – wie kommt der Geschmack eigentlich ins Bier? – und unternahmen einen kleinen Ausflug in die Historie der einzelnen Bierstile, der deutlich machte, wie sehr Biergeschichte mit Kultur- und Regionalgeschichte verwoben ist.

Für das leibliche Wohl war bestens gesorgt: Frisch gebackene Quiche, würziger Obazda und knackiges Brot machten die Probe zu einem rundum gelungenen Genussabend, bei dem auch die Gespräche an den Tischen nicht zu kurz kamen. Genauso, wie sich ein geselliger Kolping-Abend gehört: gemeinsam mit Freunden und Familie Neues entdecken, den eigenen Horizont erweitern – und dabei eine gute Zeit haben.

Unser herzliches Dankeschön gilt Martin Flörchinger für seinen engagierten und mitreißenden Vortrag, allen Helferinnen und Helfern hinter den Kulissen sowie allen Gästen für ihre gute Laune und Neugier.

Weitere Veranstaltungen der Kolpingsfamilie Ludwigshafen-Pfingstweide finden Sie unter **www.kolpingevent.de**.

Wir freuen uns schon jetzt auf das nächste Mal – vielleicht geht die Reise dann in eine andere Bierwelt weiter?



Unsere Rätselseite für Jung und Alt

9	8	3	2					1
								8
6	1				5			
			6					
		8	3					5
7					9	8		
8	2							3
	5	7			6	1		4
	9	6	7	1		5		2

Schwierigkeitsgrad “Normal”

		3					5	
4						7		
				1		8	6	
	9	2	1				3	
3		1			5	4		9
		4					7	
	1		3			2		
8				6				7
			4		9			

Schwierigkeitsgrad “Sehr Schwer”

Mit freundlicher Unterstützung von www.raetsel-buch.com

Werner zu seinem Nachbarn: "Mensch, mein Hund jagt täglich irgendwelche Leute auf dem Fahrrad."- "Und was wollen Sie dagegen tun?" - " Ich werde ihm das Fahrrad wohl wieder wegnehmen müssen."

"Na, mein Kind, wer bringt denn an Weihnachten die Geschenke?" "Amazon!" "Nein, ich meine den dicken, bärtigen Mann." "Ach, der DHL - Fahrer!"

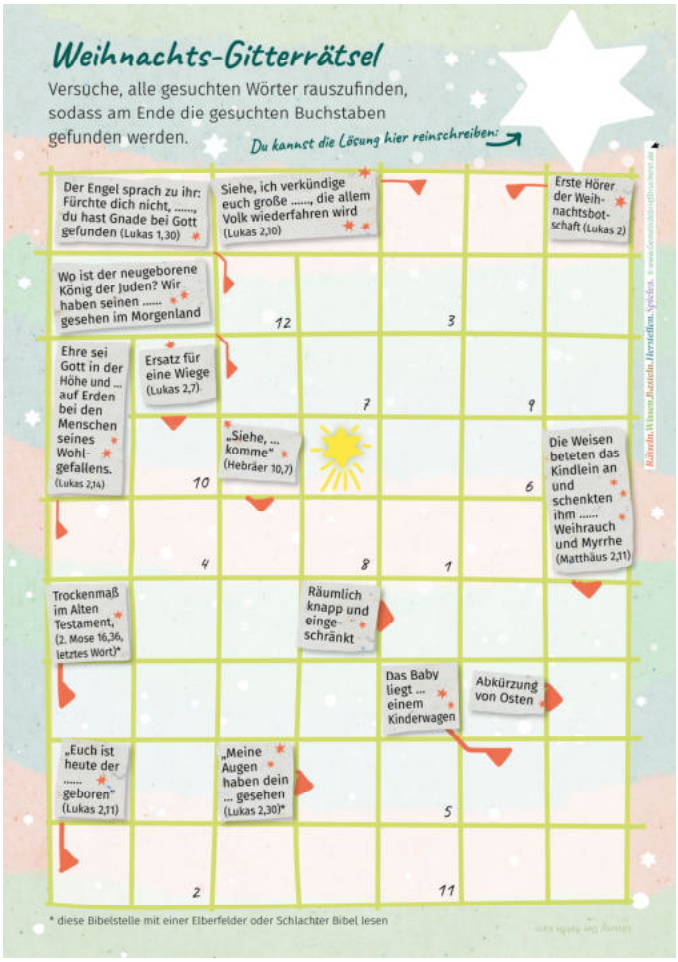



Rückblick auf unsere Novemberwanderung



Bei bestem Wanderwetter starteten wir zu unserer Novemberwanderung. Die große Tour führte uns von der Burg Spangenberg in Erfenstein über die Hellerhütte hinauf zur Totenkopfhütte und anschließend hinunter zum Forsthaus Breitenstein. Auf rund 12,5 Kilometern und mit etwa 3,5 Stunden reiner Gehzeit kamen wir ordentlich ins Schwitzen:
Es ging eben mol nuff un mol runner!

Auch die Teilnehmerinnen und Teilnehmer der kleinen Tour kamen auf ihre Kosten und genossen einen schönen Wandertag. Ein herzliches Dankeschön an Peter und Heike für die Organisation und Betreuung der kleinen Tour.

Am Forsthaus Breitenstein trafen wir uns alle wieder, um den Tag in geselliger Runde ausklingen zu lassen.

Ein großes Dankeschön an alle, die dabei waren und diesen Wandertag zu einem schönen Erlebnis gemacht haben.

Wir freuen uns schon auf die nächste gemeinsame Wanderung!

Sportliche Grüße
Gunter und Robert

Am 05.12.2026 fahren wir zum Weihnachtsmarkt nach Seligenstadt. Es sind noch Plätze frei.

Anmeldung bei Herrn Anzenberger, Tel. 0621 592 867 26

Weitere Aktivitäten : **www.pwv-oppau-edigheim.de**

Wir wünschen Euch ein schönes Weihnachtsfest und einen guten Rutsch.

Euer Pfälzerwald Verein Oppau-Edigheim



Vesperecke
Partyservice
Wir liefern! Leckeres Mittagessen täglich frisch zubereitet! Montag - Samstag von 10:30 Uhr bis 13:00 Uhr
Inh. Suzana Bradas | Friesenheimer Str. 1 | 67069 Ludwigshafen
0621/6573867 | 0176/23610746 | vesperecke@gmx.de | www.partyservice-vesperecke.de

SILAS AMBULANTER PFLEGEDIENST
Sie erreichen uns unter:
Tel.: 0621/ 5454 94 75
Fax.: 0621/ 5454 94 76
info@silas-ambpflege.de
Mo-Fr: 08:00 Uhr – 12:00Uhr
13:00 Uhr- 15:30 Uhr
Dr.-Hans-Wolf-Platz 1
67069 Ludwigshafen am Rhein
www.silas-ambulanterpflegedienst.de

Tag und Nacht für Sie erreichbar 0621 / 65 11 90
REUTHER KELLER GmbH
beraten - begleiten - bestatten
Friedrichstraße 38, 67069 LU-Oppau
info@reuther-keller-bestattungen.de

Pfingstweidetermine
Dezember/Januar für die Pinwand
WANN - WAS - WO ?

Fr. 04.12.	17:30 Uhr	Autorenlesung von und mit Edith Brünnler	Bewohnertreff Londoner Ring 2
Sa. 05.12.	10:00 Uhr	Fahrt zum Weihnachts-markt nach Seligenstadt	PWV Oppau Edigheim
Sa. 05.12.	10:00 Uhr	Fahrt zum Weihnachts-markt nach Koblenz	Pfingstweide Miteinander
Sa. 05.12.	18:00Uhr	Vorabendmesse mit Vor-stellung der Kommunion-kinder,mit den Grusicals	St. Albert
So. 06.12.	17:00Uhr	Adventsbläser	St. Albert
Di. 08.12.	9-11 Uhr	Frühstück	Bewohnertreff Londoner Ring 2
Sa. 12.12.	ab 12:00Uhr	Tannenbaumverkauf mit Weihnachtsmarkt	St. Albert
So. 13.12.	10:00 Uhr	Amt zum Kolpinggedenk-tag, mit den Grusicals, anschl. Frühschoppen	St. Albert
So. 13.12.	15-17 Uhr	Sonntagscafé	Bewohnertreff Londoner Ring 2
So. 13.12.	17:00Uhr	Adventsbläser	St. Albert
So. 20.12.	17:00Uhr	Adventsbläser	St. Albert
Do. 24.12.	16:00 Uhr	Krippenspiel, musikalisch gestaltet von CK and friends	St. Albert
Sa. 26.12.	10:00 Uhr	Festmesse	St. Albert
Do. 31.12.	18:00 Uhr	Ökumenischer Jahresab-schluss-Gottesdienst	Prot. Gemeinde-zentrum
Fr. 01.01.	18:00 Uhr	Hl. Messe zu Neujahr	St. Albert
So. 03.01.	10:00 Uhr	Amt für die Gemeinde mit den Sternsingern, anschl. Neujahrsempfang	St. Albert
So. 10.01.	15-17 Uhr	Sonntagscafé	Bewohnertreff Londoner Ring 2
Di. 12.01.	15-17 Uhr	Dienstagscafé	Bewohnertreff Londoner Ring 2
Sa. 16.1.	18:00 Uhr	Vorabendmesse	St. Albert
Di. 19.01.	9-11 Uhr	Frühstück	Bewohnertreff Londoner Ring 2
So. 24.01.	10:00 Uhr	Amt für die Gemeinde anschl. Frühschoppen	St. Albert
So. 24.01.	15-17 Uhr	Sonntagscafé	Bewohnertreff Londoner Ring 2
Di. 26.01.	15-17 Uhr	Dienstagscafé	Bewohnertreff Londoner Ring 2

Vorschau auf Februar			
Sa. 06.02.	18:00 Uhr	Vorabendmesse	St. Albert

Regelmäßig wiederkehrende Veranstaltungen			
Montags	14-17 Uhr	Gesellschaftsspiele für Erwachsene	Bewohnertreff Londoner Ring 2
Mittwochs	14:00 Uhr	Rosenkranz	St. Albert
Donnerst.	08:30 Uhr	Heilige Messe St. Albert	St. Albert
1. + 3. Donnerst.	15-17 Uhr	Internetcafé	Bewohnertreff Londoner Ring 2
Jeden Freitag	15:00 Uhr	Nordic Walking	Treffpunkt PWV Hütte



Auflösungen Sudoku von Seite 8

9	8	3	2	6	7	4	5	1
5	7	4	9	3	1	2	6	8
6	1	2	4	8	5	7	3	9
2	4	9	6	5	8	3	1	7
1	6	8	3	7	2	9	4	5
7	3	5	1	4	9	8	2	6
8	2	1	5	9	4	6	7	3
3	5	7	8	2	6	1	9	4
4	9	6	7	1	3	5	8	2

1	7	3	8	2	6	9	5	4
4	6	8	5	9	3	7	1	2
5	2	9	7	1	4	8	6	3
7	9	2	1	4	8	5	3	6
3	8	1	6	7	5	4	2	9
6	5	4	9	3	2	1	7	8
9	1	6	3	8	7	2	4	5
8	4	5	2	6	1	3	9	7
2	3	7	4	5	9	6	8	1

Katholische Kindertagestätte
St. Albert
Londoner Ring 52
67069 Ludwigshafen
Telefon: 0621 / 66 72 76



Eine Zeit voller kleiner Wunder – Advent und Weihnachten in unserer Kita

Wenn die Tage kürzer werden und die ersten Lichter die Straßen erhellen, beginnt auch bei uns in der Kita eine ganz besondere Zeit. Die Advents- und Weihnachtszeit ist für uns eine Zeit voller Vorfreude, gemeinsamer Erlebnisse und kleiner Glücksmomente.

Gemeinsam mit unseren Eltern möchten wir die Vorweihnachtszeit gestalten. Beim gemeinsamen Plätzchenbacken wird geknetet, ausgestochen, verziert und natürlich auch genascht. Solche Momente bringen Groß und Klein zusammen und sorgen für viele schöne Begegnungen.

Ein weiteres Highlight ist unsere Nikolaus-/Adventsfeier, auf die sich die Kinder schon sehr freuen. Auch beim Tannenbaumverkauf sind wir mit dabei und verwöhnen die Besucher mit frisch gebackenen Waffeln. Dabei freuen wir uns über jede Begegnung und jedes nette Gespräch.

Nach den Weihnachtsferien wartet bereits das nächste schöne Ereignis auf uns: Die Sternsinger besuchen unsere Kita. Sie bringen den Segen für das neue Jahr und kleine Geschenke für die Kinder mit. So starten wir gemeinsam mit einem besonderen Zeichen der Hoffnung und des Miteinanders ins neue Jahr.

All diese Erlebnisse zeigen, wie wertvoll Gemeinschaft ist. Ob Kinder, Eltern, Familien, Mitarbeitende oder Kirchengemeinde – gemeinsam schaffen wir Erinnerungen, die bleiben.

Wir wünschen allen Familien, Gemeindemitgliedern und Leserinnen und Lesern eine schöne und besinnliche Weihnachtszeit sowie einen guten, gesunden und glücklichen Start ins neue Jahr!

Euer Team der Kita St. Albert



Ein Jahr voller Begegnungen, Erlebnisse und gemeinsamer Momente

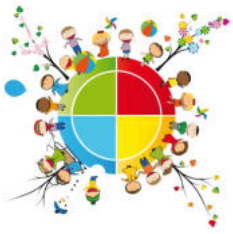

Das Jahr neigt sich langsam dem Ende zu und die letzten Wochen sind voller Erlebnisse mit St. Martin, Weihnachtsmarkt, Weihnachtswinterparty, Kinderregionengottesdienst in der Jugendfarm und unserem jährlichen Kindermusical.

Ein Jahr voller spannender Momente, angefangen im Februar bei unserem Umzug in die Containeranlage und das gemeinsame Einrichten der riesigen und hellen Räume, unser Familientag in unserem neuen Außengelände, ein Picknick Regionengottesdienst mit den Kitas Louise-Scheppler aus Edigheim und Oberlin aus Oppau, unsere erfolgreiche Rezertifizierung unseres Beta Gütesiegels, die emotionale Verabschiedung unserer Wuppis, Naturtage, vielen Exkursionen, ein Mitmachregionengottesdienst in Oppau mit allen drei Kitas- Oberlin, Louise-Scheppler und Regenbogen zum Thema Kinderrechte bis hin zur Aufnahme von 12 neuen Familien.

Das Highlight im Stadtteil war wieder St. Martin mit allen vier Kitas und der Grundschule. Rund 1500-2000 Familien kommen jährlich zusammen, um dieses besondere Fest miteinander zu erleben. Ein mega Zeichen für Gemeinschaft und Zusammenhalt in unserem Stadtteil.

Nun zieht langsam die Adventszeit ein. Unsere Kita Elfen halten wieder Einzug und sorgen für die ein oder andere Überraschung und vorweihnachtliche Stimmung.

Und während überall die Vorfreude auf Weihnachten wächst, laufen bei uns die Vorbereitungen für die Weihnachtswinterparty auf Hochtouren. Dieses Jahr haben wir eine besondere Überraschung für unsere Kita Kinder.

Und natürlich sind alle schon ordentlich im Fieber für unser diesjähriges Kindermusical „Der Weihnachtstraum“.

Mit viel Kreativität, Engagement und Vorfreude arbeiten Groß und Klein daran, diesen besonderen Jahresabschluss zu einem unvergesslichen Erlebnis werden zu lassen.

So verabschieden wir dann das Jahr mit vielen, schönen Begegnungen, gemeinschaftlichen Aktionen und einem Herzen voller Vorfreude auf das, was noch kommt.

Wir wünschen allen Familien eine wundervolle Adventszeit, besinnliche Weihnachtstage und einen guten Start in das neue Jahr 2027.

Das Regenbogen Team

Prot. Kita Regenbogen

Prager Str. 4 (Containeranlage)
67069 Ludwigshafen
Tel: 0621/662831
Handy: 0159/04287751
Email: kita.regenbogen@evkitalu.de
Homepage: www.evkitalu.de

EINSENDESCHLUSS Ausgabe Februar 2027 So., 10.01.2027

Pfingst*weide*-Zeitung	**Stadtteilzeitung für die Bewohner der Pfingstweide**
Herausgeber:	**Verein Pfingstweide Miteinander e.V. Londoner Ring 2, Tel.: 0151 72481376** **Über den Abdruck von Texten und evtl. Kürzungen entscheidet das Redaktionsteam.**
	Für zugesandte Texte und Bilder ist der / die Einsender/in verantwortlich.
	Die Pfingstweide-Zeitung kann unter folgendem Link: www.pfingstweide.de online gelesen werden.
	Bitte geben Sie Ihren Beitrag mit Text und ggf. Bild in digitaler Form ab.
	Anzeigeanfragen über Petra Pfitzner per E-Mail an: redaktionsteam@pfingstweide-miteinander.de
Spenden:	**Erbitten wir auf das Konto: Pfingstweide Miteinander e.V. · Sparkasse Vorderpfalz,** **IBAN: DE74 5455 0010 0191 2168 11, Vermerk: „Spende Pfingstweide Zeitung“**
Redaktionsteam	**Petra Pfitzner, Angelika Müller, Joachim Müller, Wunibald Kippenberger, Richard Kriebel.**

WISCHDISCH: Alle Antworrde in HOCHDEITSCH noischreiwe:

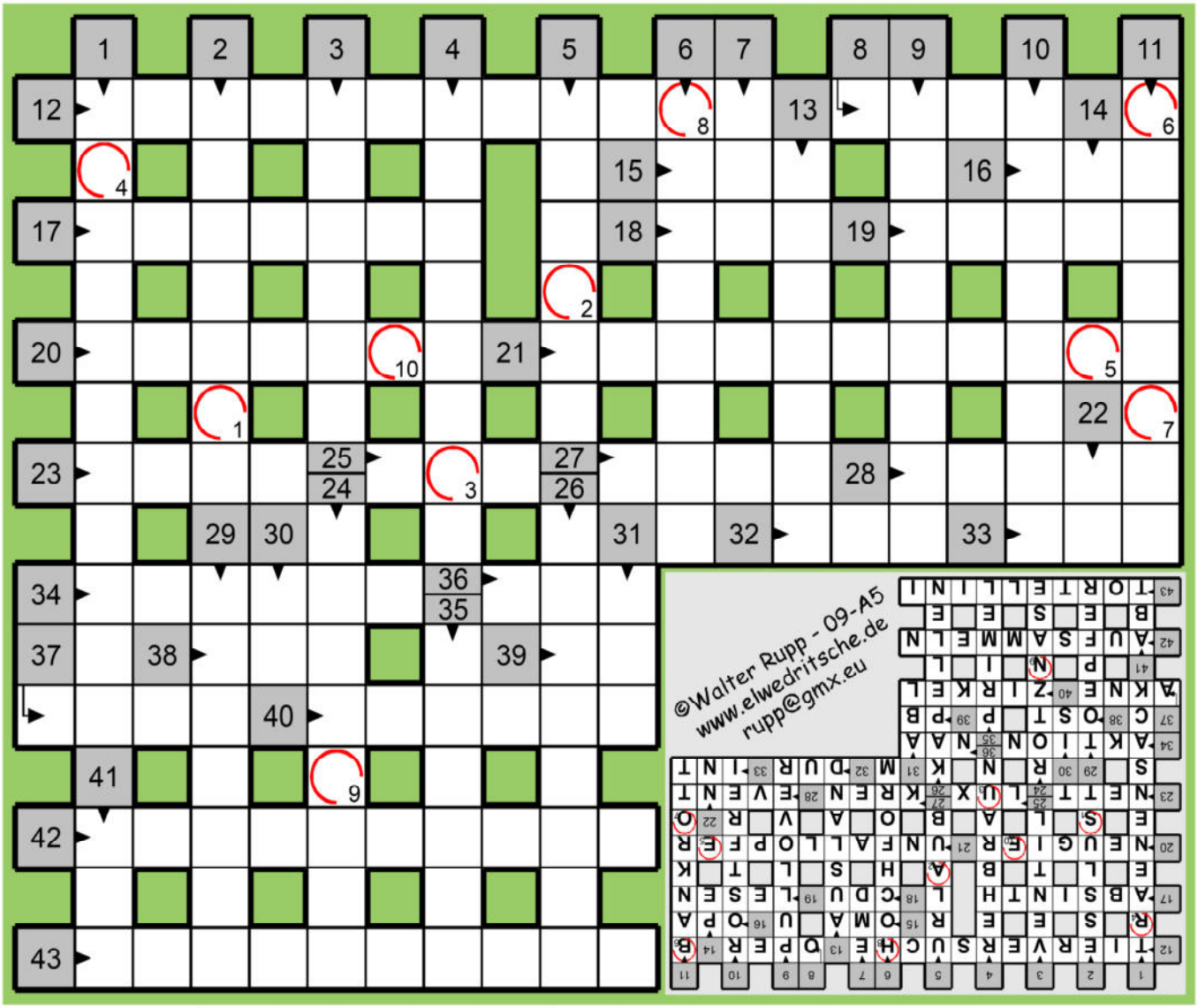

1	2	3	4	5	6	7	8	9	10

1. schlaffie Haut unnerm Aag, 2. e gemäßischdie Fressluschd, 3. dodursch werrd die Luft in de Fahrradschlauch gebumbt, 4. e Aagefarb wie e Reh, 5. Freizeid, Ferieje vunn de Ärwett, 6. enn Schbortler in beschder Verfassung iss in "...", 7. Audozeische vunn Emden, 8. e musikalisches Bühnewerk, wu arg viel gsunge werrd, 9. der halt uns warm im Winder, 10. Schdahl, der nit roscht iss "..." (z.B. Beschdegg), 11. Bleide, Insolvänz, Ruin, Zahlungsufähischkeid, 12. wissenschaftlische Experimände an Diere, 13. Gäägedääl vunn Inland, 14. korz: Personalendwigglung, 15. die Großmudder, 16. de Großvadder, 17. enn Schnaps mit viel Alkohol aus Wermut, Anis, Fenschel (war lang verboode), 18. e Barrdei in Deitschland, 19. Drauwe bligge odder Bischer unn Zeidunge "konsumiere", 20. Wissensdorschd, Indresse, 21. die schlimm Bedroffene vumme Ufall, 22. korz ferr: Normalnull, 23. freundlisch, liebenswert, brav, oschdännisch, lieb unn "...", 24. e Naas, aus dere de Schloim drobbst odder e fresches Kind, 25. die Oinheit vunn de Beleischungsschdärke (laddeinisch: Lischt), 26. glääne Kärschelscher odder Mussigbänds, 27. Meerreddisch in Bayern unn Eesdreisch, 28. e besonderes Ereignis, e Feschd, e Erlebnis, Schbägtaakl (englisch), 29. Ähner, der Tonhäwwe macht, 30. Audozeische Iserlohn, 31. korz ferr: ablaade, 32. e Tonlag, basst zu Moll, 33. korz ferr: indernazional, 34. e geblaandie Kammpannje, e Wärbemaßnahm (engl. Äktschenn), 35. e Gaadeblumm, 36. bayrisch: nää, 37. Ausschlag, Puschdel, Piggel im Gsischt, 38. rechts zwische Nord unn Sied, 39. enn korze Poschtboode, 40. Gerääd zum Moole vunn exaggt runde Gräääse, 41. Schäff vumm Glooschder, 42. macht merr mit de Keschde im Wald, 43. glääne gfillde ringfärmische idalljänische Nuudle

Rehasport für Alle – für einen gesunden Rücken!

Ab dem **01.01.2027** startet ein neues Rehasport-Angebot unter dem Motto „Rehasport für Alle – für einen gesunden Rücken".

Gemeinsam aktiv werden, den Rücken stärken und etwas für die eigene Gesundheit tun!

Alles über die Krankenkasse! - wir rechnen mit jeder Krankenkasse ab!

Wann: Jeden Montag um 9:30 Uhr
Wo: Katholische Kirche
Madrider Weg 15
67069 Ludwigshafen-Pfingstweide



Anmeldung unter Diana Gillmann · Tel. 0176 560 33 707

Wir freuen uns auf alle, die mitmachen möchten!



Mobile Mine

Fachfußpflegerinnen nach medizinischen Richtlinien

Mine Günterberg und Kollegin

Handy: 0176 43 85 58 11
Telefon: 0621 54 58 95 88
Jetzt Termin vereinbaren!

Mobile Fachfußpflege für jedermann - Schwerpunkt: Senioren & Personen mit eingeschränkte Mobilität

Der ev. Krankenpflegeverein Edigheim/Oppau/Pfingstweide berichtet



Wir wünschen allen Mitgliedern und Angehörigen ein friedvolles, gesegnetes Weihnachtsfest im Kreise ihrer Lieben und für das neue Jahr 2027 die nötige Ruhe und vor allem Gesundheit.

Bedanken möchten wir uns bei der ökumenischen Sozialstation für die gute Zusammenarbeit und für die Pflege durch kompetente und liebevolle Mitarbeitende bei unseren Mitgliedern im letzten Jahr.

Die nächste Generalversammlung des KPV findet am Samstag, den 13. März 2027 statt.

Weitere Infos bei:

Margita Kneibert, Tel.: 661523 oder
email: jumb-kneibert@t-online.de



SOZIALVERBAND VdK RHEINLAND-PFALZ
Ortsverband Oppau-Edigheim-Pfingstweide

Veranstaltungen Dezember 2026 bis März 2027

- 12.12.26 Weihnachtsfeier um 14:30 Uhr im Bürgerhaus Oppau
- 28.01.27 Fastnachtlicher Familiennachmittag um 14:00 Uhr
- 06.03.27 Feier zum Tag des Frauentages mit Gastredner um 14:00 Uhr

Alle Veranstaltungen finden im Protestantischen Gemeindehaus Kirchenstraße 3 statt.

Bitte für die Veranstaltungen unter 0621/6295406 anmelden.

Euer Vorstand wünscht euch allen frohe Weihnachten und ein Gesundes Jahr 2027.

Bleibt gesund. Wir freuen uns jetzt schon auf das Jahr 2027 und die Aktivitäten, die wir geplant haben.

Jürgen Wilschinski

1. Vorsitzender



Gesegnete Weihnachten und ein gesundes neues Jahr wünscht Ihnen

SCHREINER-MONTAGESERVICE
WALTER HANNING

SEIT 1989

Londoner Ring 68
67069 Ludwigshafen

- Ladenbau
- Objekteinrichtungen
- Einbau-Schränke, -Küchen
- Türen, Rollladen, Glas
- Reparaturen

Mobil 0171 93 65 148
e-mail hanningmontagen@aol.com

Weihnachten, Wünsche und guten Start ins neue Jahr



Weihnachten und Neujahr stehen vor der Tür, Zeit für Besinnung aber auch für Rückblicke, Wünsche und Ausblicke.

In der Ortsteilpolitik ging es 2026 viel um unseren Bürgerpark, das ehemalige Gemeinschaftshaus, die brach liegende Spielfläche an der Dubliner Straße, die beidseitige Nutzung des Bürgersteiges der Brücke über die B9 für Fahrräder sowie den lange ersehnten Ausbau des Londoner Ringes.

Zumindest beim Ausbau Londoner Ring, kann man sehen, dass am westlichen Ende der Ausbau bereits begonnen hat und Richtung Osten weiter verläuft. Hintergrund ist die Planung für die Endhaltestelle der Pfalztram in Höhe der Dubliner Straße.

Beim ehemaligen Gemeinschaftshaus gibt es eine positive Nachricht. In der letzten Sitzung des Ortsbeirates wurden die Planungen für eine Wohnbebauung mit 100 Wohnungen an dieser Stelle vorgestellt. Negativ, die GAG will auch den Weg zum ehemaligen Haupteingang mit in die Baumaßnahme einbeziehen, hier sollen Parkplätze entstehen und der Weg soll nicht mehr öffentlich zugänglich sein.

Ebenfalls positiv, gemeinsam haben alle Fraktionen gemeinsame Anträge zur Neugestaltung des Bürgerparks und der Spielfläche für Jugendliche an der Dubliner Straße gestellt.

Bleibt noch das Radweg-Schild: Alle Radfahrer nutzen schon immer den Gehsteig der Brücke über die B9 in beide Richtungen. Zulässig wäre es aber nur in Richtung Pfingstweide, Richtung REWE ist kein Schild angebracht, also eine Nutzung eigentlich nicht erlaubt. Seit 2021 soll es angebracht werden, aber nichts passiert. Bereits mehrfach haben wir daran erinnert. Auf unsere Anfrage im November 2026 wurde uns mitgeteilt, „dass Aufgrund der Vielzahl der zu treffenden verkehrsrechtlichen Anordnungen sowie der begrenzten personellen Kapazitäten eine örtliche Einweisung gemeinsam mit dem Straßenbaulastträger 4-145 bislang noch nicht erfolgen konnte. Diese wird jedoch zum nächstmöglichen Zeitpunkt nachgeholt. Wann eine praktische Umsetzung der Maßnahme erfolgen kann, lässt sich daher nicht verbindlich mitteilen“.

Toll, von 2021 – 2026 lässt man sich Zeit und wundert sich, wenn Politikverdrossenheit entsteht.

Bleibt zu hoffen, dass unsere Wünsche wahr werden und im kommenden Jahr in Erfüllung gehen.

Ebenso wie Ihre Wünsche für Weihnachten und das kommende Jahr. Sollten Ihnen Ideen für einen guten Vorsatz in 2027 fehlen – wie wäre es mit einem Engagement bei uns?

Wir haben auch 2027 viel vor und brauchen dafür auch Ihre Unterstützung! Ein kurzer Anruf oder formlose Mail ist alles was Sie für Ihren Start in Ihr Engagement brauchen!

FWG - damit sich etwas bewegt in der Pfingstweide!

Sie erreichen uns per Mail unter: obr_oppau@fwg-lu.de,

telefonisch unter: 0621 – 65 05 52 43,

auf Facebook unter:
FWG LU- Oppau, Edigheim und Pfingstweide.

Wir danken Ihnen für Ihr Interesse

Ihr Helge Moritz, Fraktionssprecher im Ortsbeirat Oppau

Wir haben weiterhin viel vor!

SPORTVEREIN PFINGSTWEIDE E.V. SVP

Fußball Tischtennis Fitness

Liebe Pfingstweidler und Pfingstweidlerinnen,

2026 ist nun bald vorüber und die Hoffnung auf ein besseres 2026 hat sich nicht erfüllt. Zu den Krisen von 2025 ist nun der Krieg zwischen USA/Israel und Iran dazu gekommen.

Zum Zollabgabenstreit zwischen den großen Wirtschaftsblöcken sind nun durch die Sperrung der „Straße von Hormus“ und durch die Verknappung von Öl und Gas die Energiepreise ausgeufert. Viele Menschen haben große Probleme ihre Rechnungen zu bezahlen. Wir alle hoffen, dass hier bald eine friedliche Lösung gefunden wird.

Im sportlichen Bereich hat sich die Fußballabteilung auch 2026 weiter rasant entwickelt. Die 1. Mannschaft konnte die Saison 2025/2026 mit großem Vorsprung, die Meisterschaft und den damit erfolgten Aufstieg in die A – Klasse feiern. Auch die 2. Mannschaft und die AH - Mannschaft sind nach erfolgreicher Runde aufgestiegen.

Die neu gegründete Damenmannschaft spielte eine gute Runde und erhält regen Zulauf.

Die Fußballjugend erhält weiterhin einen hohen Zugang. Mittlerweile dürfen die vielen ehrenamtlichen Übungsleiter rund 120 Kinder und Jugendliche trainieren

Dank an alle Eltern und Trainer für ihren Einsatz.

Die Tischtennisabteilung spielte mit 2 Mannschaften eine zufriedenstellende Saison. Für die Saison 2026/2027 konnten wieder 2 Mannschaften für den Spielbetrieb gemeldet werden.

Für die Zukunft muss man sich Sorgen machen, dass ein Spielbetrieb noch erhalten bleibt. Alle Spieler sind wieder älter geworden und Nachwuchs ist nicht in Sicht.

Die Fitnessabteilung kam gut durch das Jahr und konnte ihre Angebote leicht ausbauen.

Dank auch hier an alle Übungsleiterinnen für die Unterstützung des Vereins durch ihre Tätigkeit.

Im Oktober musste der SVP Abschied nehmen von Sonja Schiess, der „guten Seele des Vereins“.

Ihr Einsatz und ihre Hilfsbereitschaft wird für alle immer in Erinnerung bleiben.

Der SVP wird sie in ehrenvollem Gedenken halten.

Der SV Pfingstweide wünscht allen Mitgliedern, Sponsoren, Freunden und Gönnern eine besinnliche Adventszeit, ein Frohes Weihnachtsfest und einen guten Start ins Jahr 2027.

Der Vorstand



„Gemeinsam Zukunft gestalten“

Das soziale Deutschland. SPD

Weihnachten, Zeit für Zusammenhalt, Menschlichkeit und Zuversicht

Die SPD Oppau–Edigheim–Pfingstweide wünscht frohe Weihnachten und einen guten Start ins neue Jahr!

Wenn die Tage kürzer werden, die Lichter in den Fenstern leuchten und der Duft von Weihnachten durch unsere Straßen zieht, kehrt eine besondere Zeit des Jahres ein. Weihnachten lädt uns dazu ein, innezuhalten, auf das vergangene Jahr zurückzublicken und den Blick auf das zu richten, was wirklich zählt: Menschlichkeit, gegenseitiger Respekt und Zusammenhalt.

Gerade in unseren Stadtteilen Pfingstweide, Oppau und Edigheim erleben wir immer wieder, wie wichtig eine lebendige Gemeinschaft ist. Ob in den Vereinen, bei sozialen Einrichtungen, in der Nachbarschaft oder durch das ehrenamtliche Engagement vieler Bürgerinnen und Bürger überall gibt es Menschen, die sich für andere einsetzen und unsere Stadtteile lebens- und liebenswert machen.

Dafür möchten wir ausdrücklich Danke sagen!

Denn ein gutes Miteinander entsteht nicht von allein. Es lebt von Menschen, die Verantwortung übernehmen, zuhören, helfen und sich für ihre Mitmenschen engagieren.

Auch das vergangene Jahr hat uns gezeigt, dass es Herausforderungen gibt, die wir nur gemeinsam bewältigen können. Umso wichtiger ist es, miteinander im Gespräch zu bleiben, unterschiedliche Meinungen zu respektieren und gemeinsam nach Lösungen zu suchen. Dafür möchten wir uns auch im kommenden Jahr mit voller Überzeugung einsetzen.

Unser Wunsch für die Weihnachtszeit ist deshalb ganz einfach: Nehmen wir uns Zeit füreinander, schenken wir unseren Mitmenschen Aufmerksamkeit und vergessen wir besonders diejenigen nicht, die Weihnachten vielleicht allein oder unter schwierigen Umständen verbringen.

Wir wünschen allen Bürgerinnen und Bürgern in der Pfingstweide, in Oppau und Edigheim sowie ihren Familien ein friedliches und besinnliches Weihnachtsfest, erholsame Feiertage und einen guten, gesunden Start in das neue Jahr.

Bleiben wir miteinander im Gespräch. Bleiben wir füreinander da. Und gestalten wir unsere Stadtteile gemeinsam.

Herzliche Weihnachtsgrüße

Ihre SPD Oppau–Edigheim–Pfingstweide
Martina Blaufuß und Frank Dudek
Die Doppelspitze des SPD-Ortsvereins
SPD Oppau-Edigheim-Pfingstweide

Frank Dudek. Tel.: 0176 75193545
E-Mail: frank_dudek2000@yahoo.de

Ökumenische Sozialstation Ludwigshafen

Feste Termine

für pflegende Angehörige

Wir treffen uns immer am 1. Montag im Monat von 19:00-21:00 Uhr, in den Räumlichkeiten der ökumenischen Sozialstation, Gesprächskreis für pflegende Angehörige, unter der Leitung von Sr. Marica Kovacic
Treffpunkt: Pariser Straße 1, 67069 Lu-Pfingstweide
Anmeldung: Tel.: 0621 6855490



Gemeinnütziger Kleingartenbauverein
Ludwigshafen - Nachtweide e.V.
67069 Lu-Pfingstweide · Muldenweg 6
Tel. 66 78 58 · kgbv-nachtweide@web.de
Frohe Weihnachten und ein gutes neues Jahr!




alpha APOTHEKE
Jürgen Dürrwang

Dr.-Hans-Wolf-Platz · 67069 Ludwigshafen
Tel.: 0621 / 683 977 11 · Fax: 0621 / 683 977 10
E-Mail: info@alpha-apotheke-lu.de · www.alpha-apotheke-lu.de

Unsere Leistungen:

- Umfangreiches Angebot; auch Naturarzneimittel und Schüssler-Salze
- Venenfachcenter seit 2012! Kompetente Beratung und Versorgung mit Kompressionsstrümpfen
- Verleih von Babywaagen und elektrischen Milchpumpen
- Payback
- Kundenkarte
- Fremdsprachen: Russisch, Französisch, Englisch und Serbisch

Kompetente und freundliche Beratung direkt vor Ort!

Wir freuen uns auf Sie!

Die Weihnachtsgeschichte ergänzen

Aus der Bibel: Lukas 2,1-11

Es begab sich aber in jenen Tagen, dass ein Befehl ausging von dem Kaiser Augustus, dass der ganze Erdkreis sich erfassen lassen sollte. Diese Erfassung war die erste und geschah, als Kyrenius Statthalter in Syrien war. Und es zogen alle aus, um sich erfassen zu lassen, jeder in seine eigene Stadt. Es ging aber auch _____ von Galiläa, aus der Stadt Nazareth, hinauf nach Judäa in die Stadt Davids, die Bethlehem heißt, weil er aus dem Haus und Geschlecht Davids war, um sich erfassen zu lassen mit Maria, seiner ihm angetrauten Frau, die schwanger war. Es geschah aber, während sie dort waren, da _____ sich die Tage, dass sie gebären sollte. Und sie gebar ihren _____, den Erstgeborenen, und wickelte ihn in Windeln und legte ihn in die Krippe, weil für sie kein Raum war in der Herberge. Und es waren Hirten in derselben Gegend auf dem Feld, die bewachten ihre Herde in der Nacht. Und siehe, ein Engel des Herrn trat zu ihnen, und die Herrlichkeit des Herrn _____ sie; und sie fürchteten sich sehr. Und der Engel sprach zu ihnen: Fürchtet euch nicht! Denn siehe, ich verkündige euch große Freude, die dem ganzen Volk widerfahren soll. Denn euch ist heute in der _____ Davids der Retter geboren, welcher ist Christus, der Herr.

Rätseln.Wissen.Basteln&Kreatives.Spielen. © www.Gemeindebrief/Druckerei.de



Ergänze die fehlenden Begriffe in der Weihnachtsgeschichte. Die Anfangsbuchstaben der Wörter ergeben ein Lösungswort.

Lösung: Jesus